



Упутство за инсталацију **DevInfo 6.0**  
корисничког програма

## Системски захтеви

Препоручени минимални хардверски захтеви, потребни за инсталацију и рад са корисничком верзијом програма DevInfo 6.0 су:

- процесор Pentium IV
- 512 MB RAM радне меморије
- 1 GB слободног простора на диску
- резолуција екрана 1024 x 768 тачака
- Microsoft Windows XP или новија верзија
- Internet Explorer
- Microsoft Office XP се препоручује, али није обавезан

## Преузимање и инсталација програма DevInfo 6.0

Програм за инсталацију корисничке верзије програма DevInfo 6.0 се може директно преузети са сајта Републичког завода за статистику, са адресе:

[http://devinfo.stat.gov.rs/diFiles/Preuzimanje/devinfo\\_6.0\\_user\\_setup.zip](http://devinfo.stat.gov.rs/diFiles/Preuzimanje/devinfo_6.0_user_setup.zip)

Програм за инсталацију се налази на <http://devinfo.stat.gov.rs/diSrbija/diDownload.aspx> унутар секције **Инсталација програма DevInfo 6.0**. Величина zip датотеке је 180 Mb.

Ову zip датотеку треба снимити негде на диску и затим распаковати. Процедура за инсталацију корисничке верзије програма DevInfo 6.0 је једноставна и састоји се од 8 корака:

**Корак 1:** Стартовати програм за инсталацију DevInfo 6.0 корисничке верзије

Отворити фолдер (директоријум) где се налазе распаковане датотеке и затим стартовати програм за инсталацију **setup.exe**

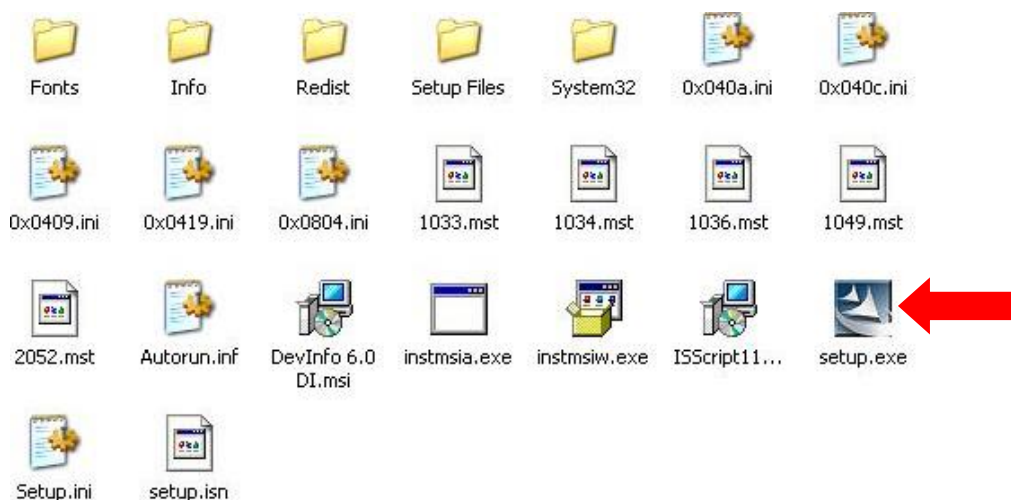

Слика 1. Стартовање инсталације програма DevInfo 6.0

**Корак 2:** Кликнути на дугме **Next** за наставак инсталације

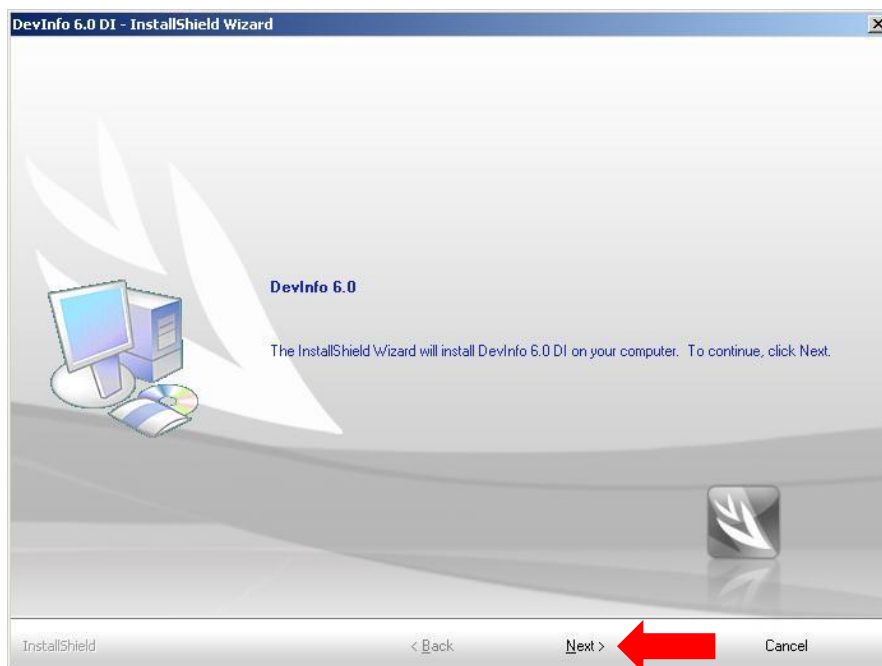

Слика 2. Уводни екран код инсталације DevInfo 6.0

**Корак 3:** На следећем екрану, у пољу **User Name:** унети име корисника, а у пољу **Company name:** назив организације. Затим кликнути на дугме **Next** за наставак инсталације корисничке верзије програма DevInfo 6.0.

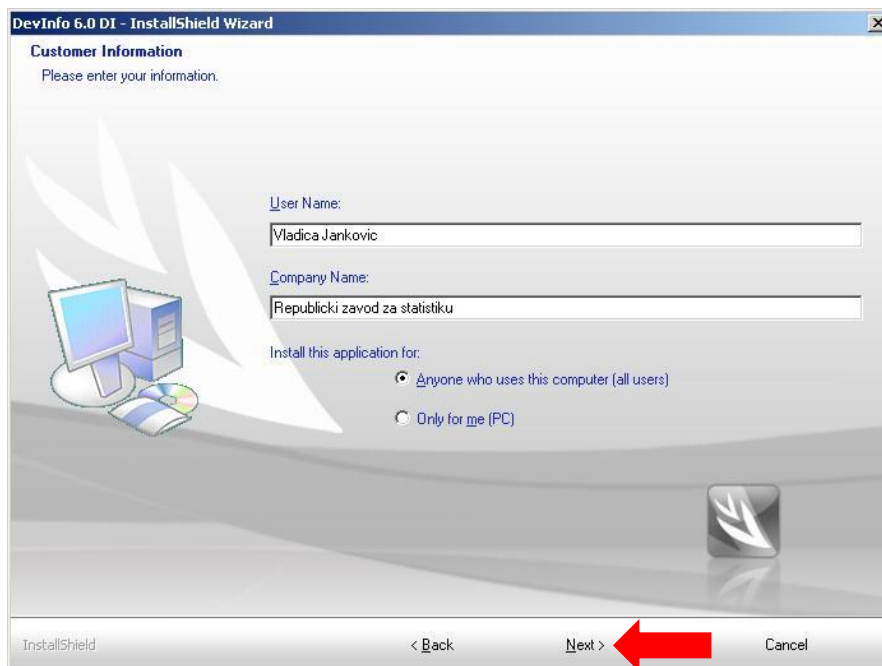

Слика 3. Унос информација о кориснику DevInfo 6.0

#### Корак 4: Избор типа инсталације

Ако се изабере опција **Typical** (подразумевано), програм ће бити инсталиран у директоријуму C:\DevInfo. Ако се изабере опција **Custom**, програм се може инсталирати на неком другом месту на диску (на пример фолдер D:\DevInfo 6.0). Затим треба кликнути на дугме **Next** за наставак инсталације.

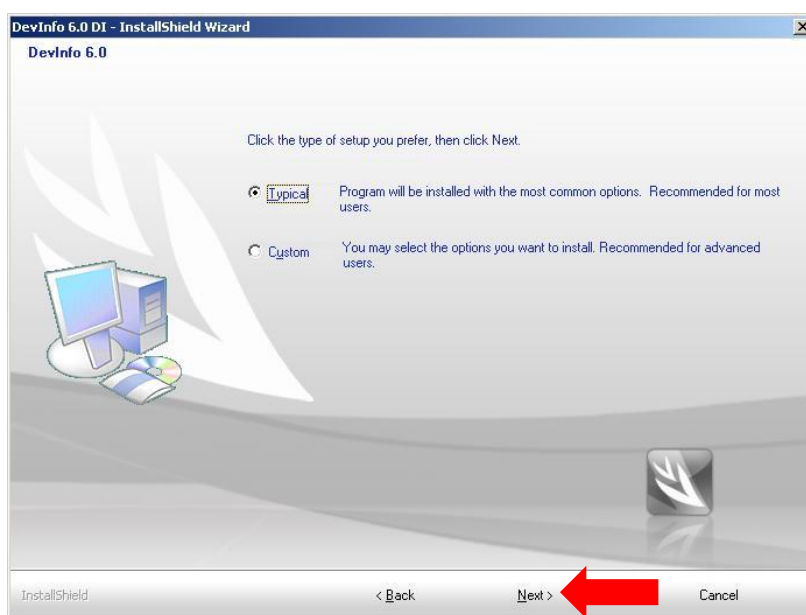

Слика 4. Избор типа инсталације програма DevInfo 6.0

#### Корак 5: Избор база које ће се копирати на рачунар током инсталације

Уз инсталацију долазе две базе, које су подразумевано изабране. Кликнути на дугме **Next** за копирање ових база и наставак инсталације програма DevInfo 6.0.

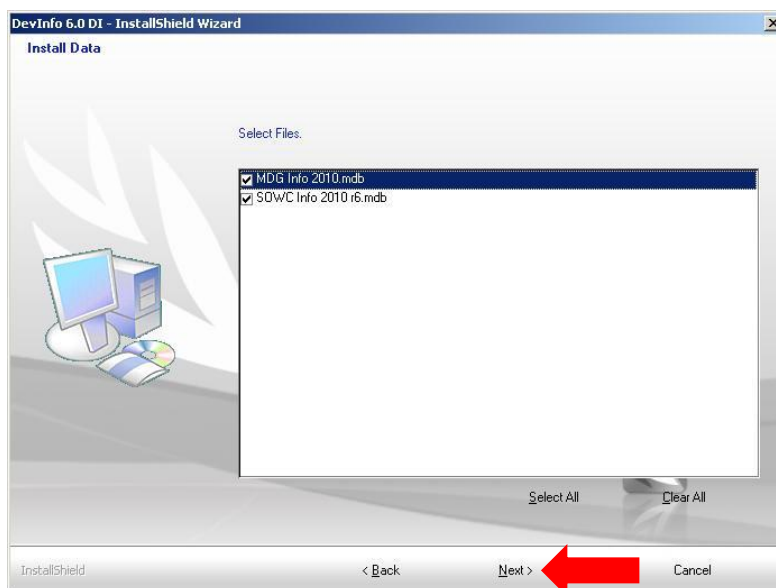

Слика 5. Избор DevInfo 6.0 база за инсталацију

**Корак 6:** Инсталациони програм затим копира све неопходне датотеке

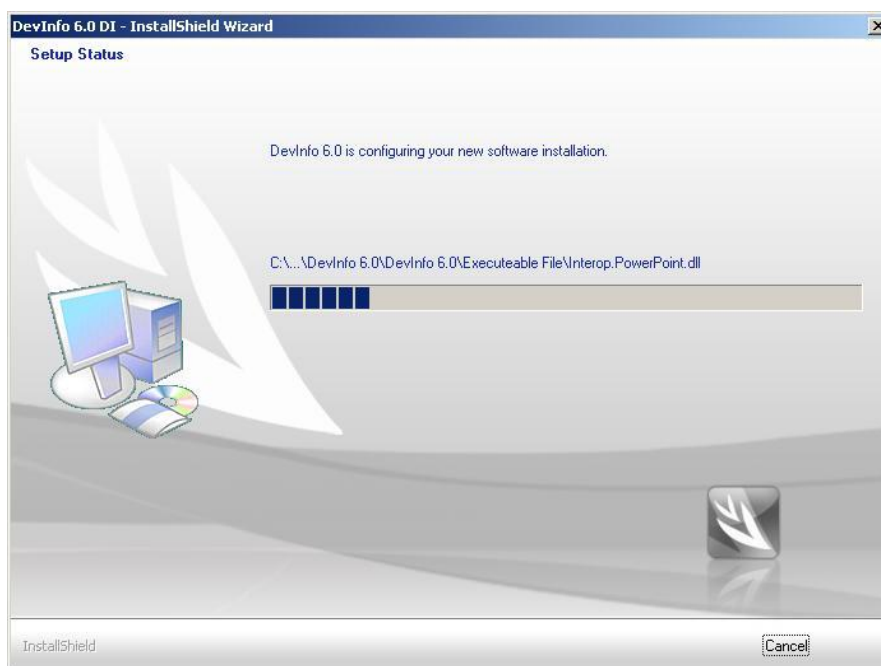

Слика 6. Инсталација програма у току

**Корак 7:** Кориснички програм DevInfo 6.0 се може интегрисати са програмима за приказ мапа, након завршене инсталације. То су програми:

**Google Earth** (<http://www.google.com/earth/index.html>) и

**World Wind** (<http://worldwind.arc.nasa.gov/download.html>).

Кликнути на дугме **Next** за прелазак на последњи корак инсталације.



Слика 7. Интеграција са програмима за приказ 3D мапа

**Корак 8:** На крају инсталације треба кликнути на дугме **Finish** да би се рачунар рестартовао

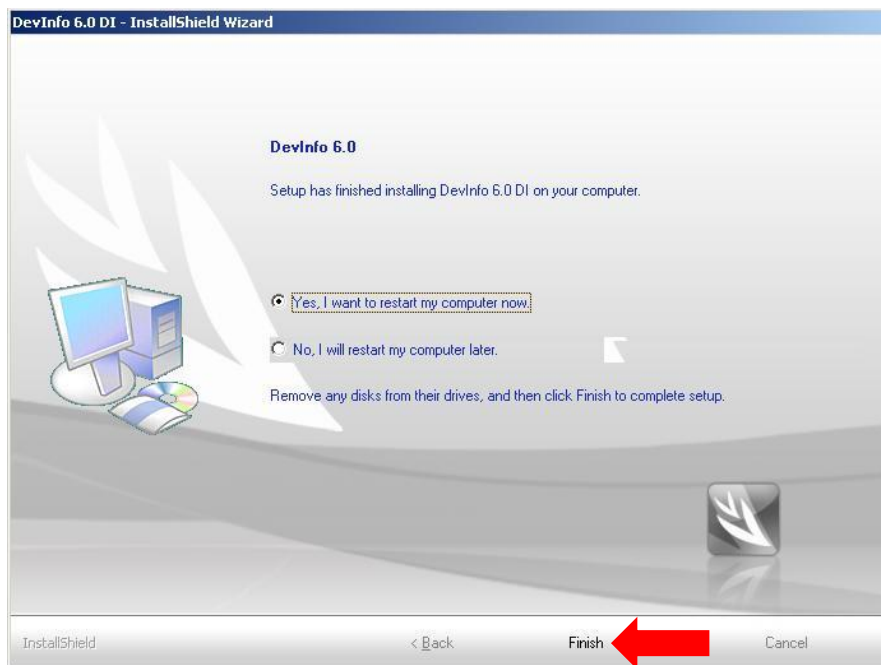

Слика 8. Крај инсталације програма

Након рестартовања рачунара може се користити кориснички програм DevInfo 6.0.

## Базе података

Базе података се могу преузети са <http://devinfo.stat.gov.rs/diSrbija/diDatabases.aspx>.

Преузету базу (zip датотека) треба распаковати и копирати у фолдер **Data**, који се налази унутар фолдера где је инсталиран програм DevInfo 6.0.

## Техничка подршка

E-mail: [devinfo@stat.gov.rs](mailto:devinfo@stat.gov.rs)

### Владица Јанковић, DevInfo администратор

Републички завод за статистику  
Телефон: 011/2412-922, локал 297  
E-mail: [vladica.jankovic@stat.gov.rs](mailto:vladica.jankovic@stat.gov.rs)

### Петар Вујновић, DevInfo администратор

Републички завод за статистику  
Телефон: 011/2412-922, локал 297  
E-mail: [petar.vujnovic@stat.gov.rs](mailto:petar.vujnovic@stat.gov.rs)